ANEXO 10

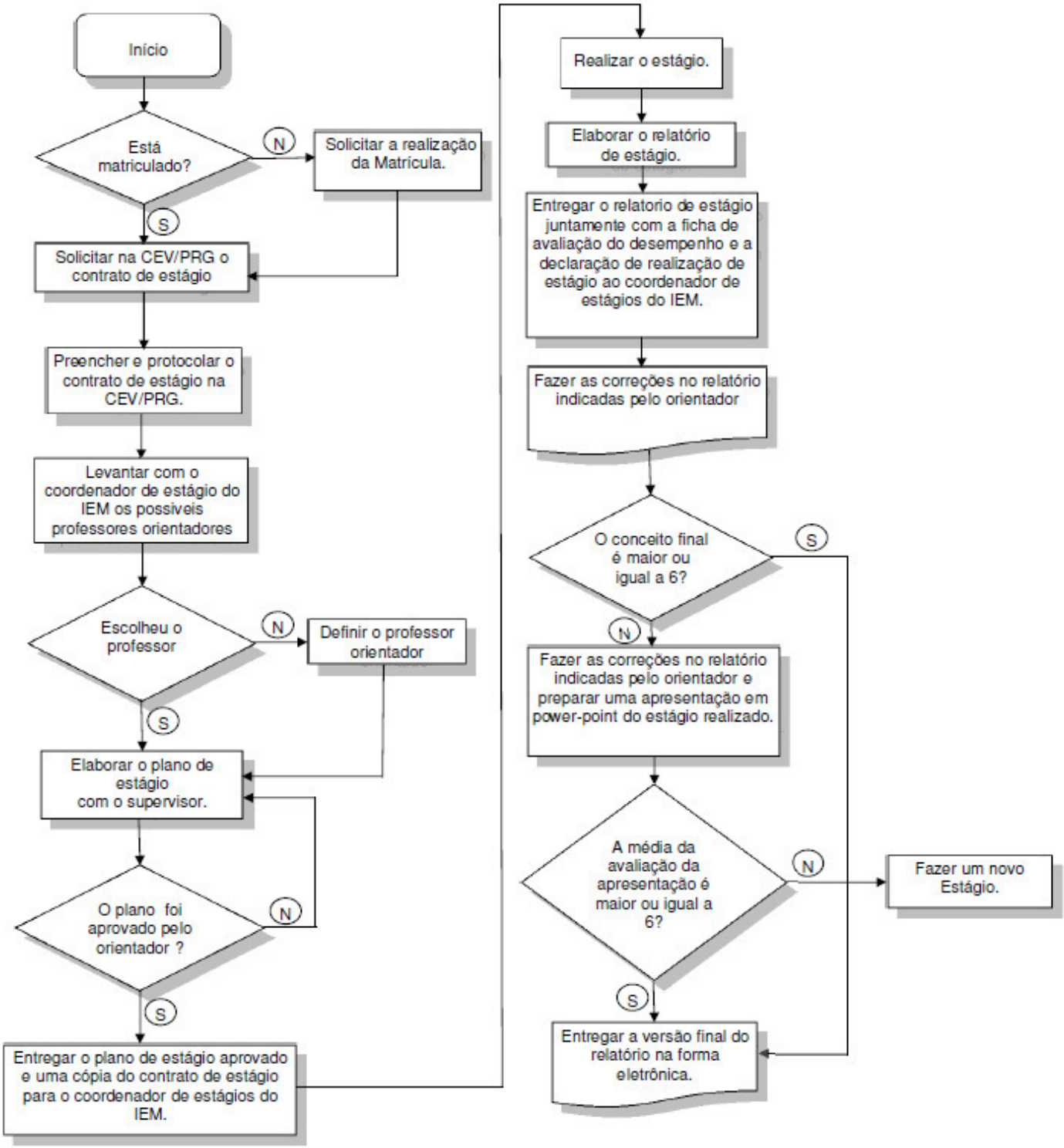
Início
Está matriculado?
N
Solicitar a realização da Matrícula.
S
Solicitar na CEV/PRG o contrato de estágio
Preencher e protocolar o contrato de estágio na CEV/PRG.
Levantar com o coordenador de estágio do IEM os possíveis professores orientadores
Escolheu o professor
N
Definir o professor orientador
S
Elaborar o plano de estágio com o supervisor.
O plano foi aprovado pelo orientador ?
N
S
Entregar o plano de estágio aprovado e uma cópia do contrato de estágio para o coordenador de estágios do IEM.
Realizar o estágio.
Elaborar o relatório de estágio.
Entregar o relatorio de estágio juntamente com a ficha de avaliação do desempenho e a declaração de realização de estágio ao coordenador de estágios do IEM.
Fazer as correções no relatório indicadas pelo orientador
O conceito final é maior ou igual a 6?
S
N
Fazer as correções no relatório indicadas pelo orientador e preparar uma apresentação em power-point do estágio realizado.
A média da avaliação da apresentação é maior ou igual a 6?
N
Fazer um novo Estágio.
S
Entregar a versão final do relatório na forma eletrônica.